バイアス型シリンダー錠

型式認定番号　00-20号
CP-C認定シリンダー錠

C-375-V

CYLINDER LOCKS BIAS-CUT TYPE

キーNo.37500V
Key

C-375-V

商品番号 Product No.	RoHS	製品質量(g) Mass	コード Code	単　価 Price	箱入数 Quantity per box
C-375-V同番 keyed alike	▲	179	23292	¥3,900	50
C-375-V鍵違い key differences	▲	179	23030	¥4,000	50

●：RoHS指令対応品　▲：RoHS指令に対応可能です。お問合せ下さい。※箱単位はご相談下さい。

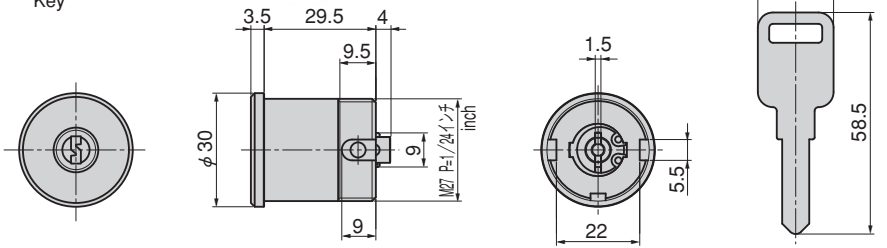

- サイドバーロック機構により、ピッキングなどによる不正解錠を防止
- 鍵は複製困難なバイアスカット（キーコーナーのピン溝加工）
- スムーズなリバーシブルキー構造
- 鍵穴はウォードにより不正解錠を防止します。
- 焼入れガードプレート（オプション）の組込みで強制破壊を防止します。
- ガードリング（C-375-R　1164ページ参照）が取付けできます。
- キーの厚みは頑丈な2.5mm
- （財）全国防犯協会連合会「CP-C」規定認定品
- Thanks to side bar lock mechanism, illegal picking or unlocking is prevented
- The locks are bias-cut so these are difficult to duplicate (key corner pin groove machined)
- The smooth reversible key construction
- The ward-shaped design of the key cylinder prevents illegal unlocking
- The baked guard plate (optional) incorporated prevents forcible breaking
- The guard ring (C-375-R P.1164) can be attached
- Key thickness of 2.5mm for durability
- The CP-C standard product approved by Japan National Crime Prevention Association

仕　様
- 材　　質：本体／快削黄銅棒（C3602BD）
  キー／洋白板（C7451P）
- 表面仕上：本体／クロムめっき（MBCr）
  キー／生地
- 最大鍵違い数：26万通り
- 付 属 品：キー3本

用　途
- 箱錠・クレモン錠用錠前・住宅用錠前

Specifications
- Material: Main body: Free cutting brass bar (C3602BD)
  Key : Nickel silver plate (C7451P)
- Surface treatment: Main body: Chrome plating (MBCr)
  Key: Plain
- No. of max. key differences: 260,000 ways
- Accessories: Three Keys

Specific use
- Cremone bolt locks, housing locks etc