ナイロンアジャスター

KC-30-KS

NYLON ADJUSTERS

KC-30-KS-12

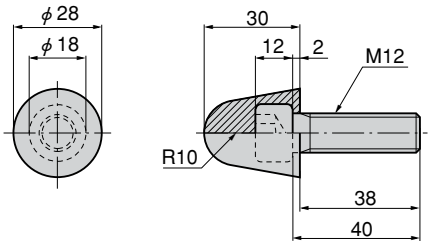

特　徴　Feature

- 底部がポリアミド製で耐薬品性に優れています。
- The base is made of nylon so it's chemicals-resistant.

仕　様　●材　　質：底部／ポリアミド6（PA6）
シャフト／機械構造用炭素鋼鋼材(S25C)

用　途　●建設機械扉・計測機器・スチールキャビネット

納　期　●標準品・・・即納します

Specifications　● Material: Base: Polyamide 6 (PA6)
Shaft: Carbon steel for machine structure (S25C)

Specific use　● Construction equipment, measuring equipment and steel cabinets

商品番号 Product No.	RoHS	CAD	製品質量(g) Mass	コード Code	単　価 Price	箱入数 Quantity per box
KC-30-KS-12	▲	●	60	21815	¥180	300

●：RoHS指令対応品　▲：RoHS指令に対応可能です。お問合せ下さい。　※箱単位はご相談下さい。

タキゲンは試作品・特注品をスグ創ります　一番速く　一番良く　一番安く　スピード開発